

SnapSkru®

by **TOGGLER**

Self-drilling expanding anchor for drywall



**Easiest and
quickest to install**

- Fast & easy to install, no drill needed
- Strongest holding of all self-drilling drywall anchors
- Holds securely in walls, unique locking action resists shock & vibration
- Audible "POP" indicates correct installation
- Built-in "positive stop" resists overdrilling
- Does not destroy the wall, can remove screw & item, leaving anchor in the wall for reuse
- Work with largest range of screw sizes: #6, #8, #10 (#8 preferred)

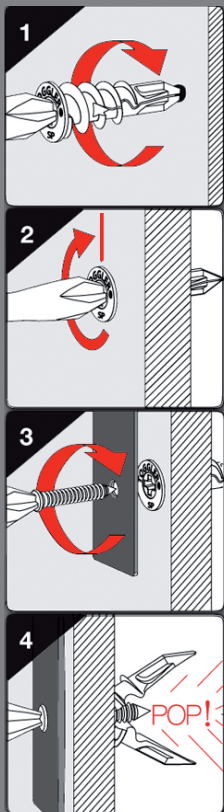

Press tip of SnapSkru anchor into drywall using #2 Phillips screw-driver or screw gun

Drive anchor clockwise into drywall until anchor stop flush with the wall

Place item over anchor and insert screw

Tighten screw flush with item. Screw "POP" open anchor, locking anchor wall



SMOKE DETECTOR



CURTAIN POLE



SHELVING

Loads* / Charge* / Carga*

	1/2"		
Drywall Gypse Tablaroca			
Safe load Poids sécuritaire Carga segura	65 lbs 29 kg		
Break point Poids de bris Ruptura de peso	149 lbs 67 kg		



Indoor use only Usage intérieur uniquement Interiores uso

Hollow Wall Mur Creux Pared Hueca	drywall gypse tablaroca		
	tile céramique cerámica		
	plaster plâtre yeso		

SnapSkru®

TOGGLER

Cheville autoforeuse à expansion pour gypse



Le plus facile et rapide à installer

- Rapide et facile d'installation, sans pré-perçage
- La plus forte des chevilles auto
- Tient solidement dans les murs, l'action de verrouillage unique résiste aux chocs et aux vibrations
- Son "POP" indiquant une installation adéquate
- Dispositif intégré empêchant de trop visser l'ancrage
- Peut être retiré sans endommager le mur
- Fonctionne avec une grande gamme de vis: #6, #8, #10 (préférence #8)

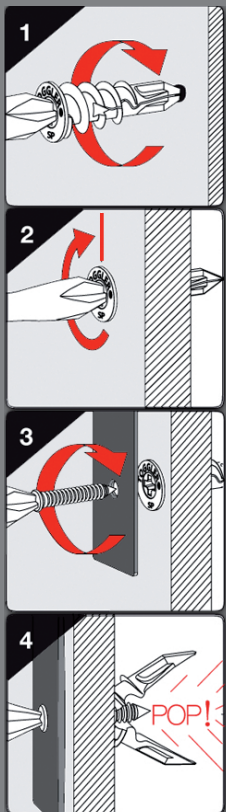

1 Insérer la pointe de l'ancrage dans le mur, utiliser une tournevis Phillips #2 ou un pistolet à vis

2 Visser l'ancrage dans le sens horaire jusqu'à ce qu'il soit ras au mur

3 Placer l'article sur l'ancrage, insérer la vis et serrer jusqu'à ce que l'item soit ras

4 La vis déclenche le son "POP" indiquant l'ouverture de l'ancrage, verrouillant le SNAPSKRU au mur



DÉTECTEURS DE FUMÉE



PÔLES À RIDEAU



ÉTAGÈRES

Loads* / Charge* / Carga*

	1/2"		
Drywall Gypse Tablaroca			
Safe load Poids sécuritaire Carga segura	65 lbs 29 kg		
Break point Poids de bris Ruptura de peso	149 lbs 67 kg		

Indoor use only Usage intérieur uniquement Interiores uso

Hollow Wall Mur Creux Pared Hueca	drywall gypse tablaroca		
	tile céramique cerámica		
	plaster plâtre yeso		